

RELAÇÃO DO AÇO									
Positivas Y					Positivas X				
C.TOTAL	C.UNIT	QUANT	DIAM	N	C.TOTAL	C.UNIT	QUANT	DIAM	N
1340	338	4	5.0	1	1340	338	4	5.0	1
128	128	1	8.0	2	128	128	1	8.0	2
2507	191	13	8.0	3	2507	191	13	8.0	3
128	64	2	8.0	4	128	64	2	8.0	4
672	339	2	8.0	6	672	339	2	8.0	6

RESUMO DO AÇO				
PESO + 10%	C.TOTAL	DIAM	ACO	
15	15	5.0	CA60	
19.5	45	8.0	CA50	
2.3	13.4	5.0	CA60	
			PESO TOTAL	(kg)
			23	
			2.3	

Volume de concreto (C-30) = 0.24 m³
Área da forma = 2.41 m²

Características do Projeto	
1 – COBRIMENTO DAS ARMADURAS – PILARES E VIGAS:	3.0 cm
2 – COBRIMENTO DAS ARMADURAS – LAJES E ESCADAS:	3.0 cm
3 – COBRIMENTO DAS ARMADURAS – FUNDAÇÃO:	4.5 cm
4– PREVER LASTRO DE CONCRETO MAGRO (5 cm) SOB AS ESTRUTURAS EM CONCRETO.	

NOTAS 1 : DURABILIDADE	
1 – CLASSE DE AGRESSIVIDADE AMBIENTAL:	II
2 – MÓDULO DE ELASTICIDADE >	35.42 GPa
3 – FATOR A/C <	0.4
4 – AÇO CA 50A e CA 60B	
5 – CONCRETO CLASSE >	30 MPa
6 – CONSUMO DE CIMENTO >	350 Kg/m³

5 – OS VENTOS INCIDENTES NAS FACES X (90°) E Y (0°) , RESPECTIVAMENTE, NÃO OCORREM SIMULTANEAMENTE.	
NOTAS 2 : NORMAS	
– NBR 06118 – 2023 – Projeto de Estruturas de Concreto armado	
– NBR 06120 – 2019 – Cargas para o Cálculo de Estruturas de edificações - Procedimento	
– NBR 06123 – 2023 – Forças Devidas ao Vento em Edificações	
– NBR 8681 – 2003 – Ações e Segurança nas Estruturas	
– NBR 6122 – 2022 – Projeto e execução de Fundações	

LEGENDA DA PLANTA DE LOCAÇÃO	
Ⓐ	ORIENTAÇÃO DOS EIXOS DOS PILARES
①	ORIENTAÇÃO DOS EIXOS DOS PILARES
NOTAS 3 : GERAIS	
1 – Dimensões em Centímetros e Níveis em metros	
2 – Conferir as disposição das armaduras antes da concretagem.	
3 – A Responsabilidade pela fiscalização da obra é do Engº resp Técnico.	
4 – Aconselhamos moldagem de corpos de prova para cada caminhão betoneira.	
5 – Respeitar os prazos mínimos para retirada de formas e escoramentos.	
6 – Evitar romper concreto após endurecido, com marreta e talhadeira.	
7 – Toda e qualquer alteração no respectivo projeto, o Calculista deverá ser consultado e o mesmo deverá emitir seu parecer por escrito.	



PROJETO ESTRUTURAL					
PROJETO ESTRUTURAL		CONTRATADO: Kayo Henrique Moreira	CLIENTE: SECRETARIA DE ATENÇÃO PRIMÁRIA A SAÚDE		
		Endereço: Rua Brasília, nº 395 Bairro: Centro, Aracaju - MG			
Contratado: CREA-MG : 199774/D		Email: eng@vivi.kayomoreira@gmail.com	OBRA : MINISTÉRIO DA SAÚDE	Número Cliente: 01/2024	
DATA	VERIF	ENTREGA	REVISÃO	UNIDADE: (EXCETO INDICADO)	REFERÊNCIA: (1ºDIEDRO)
		28/08/2024	00	cm	
NOME		TÍTULO: DETALHAMENTO DA LAJE MACIÇA L101 (BANCO) - PAVIMENTO TERREO			
VISTO		DETALHAMENTO DAS ARMADURAS DAS LAJES DO PAVIMENTO COBERTURA			
Classe Concreto-MPa: 30		ESCALA: INDICADAS EM PLANTA	DESENHO NÚMERO: 00001		MOD: EST
			REVISÃO: 00		FOLHA: 14/34

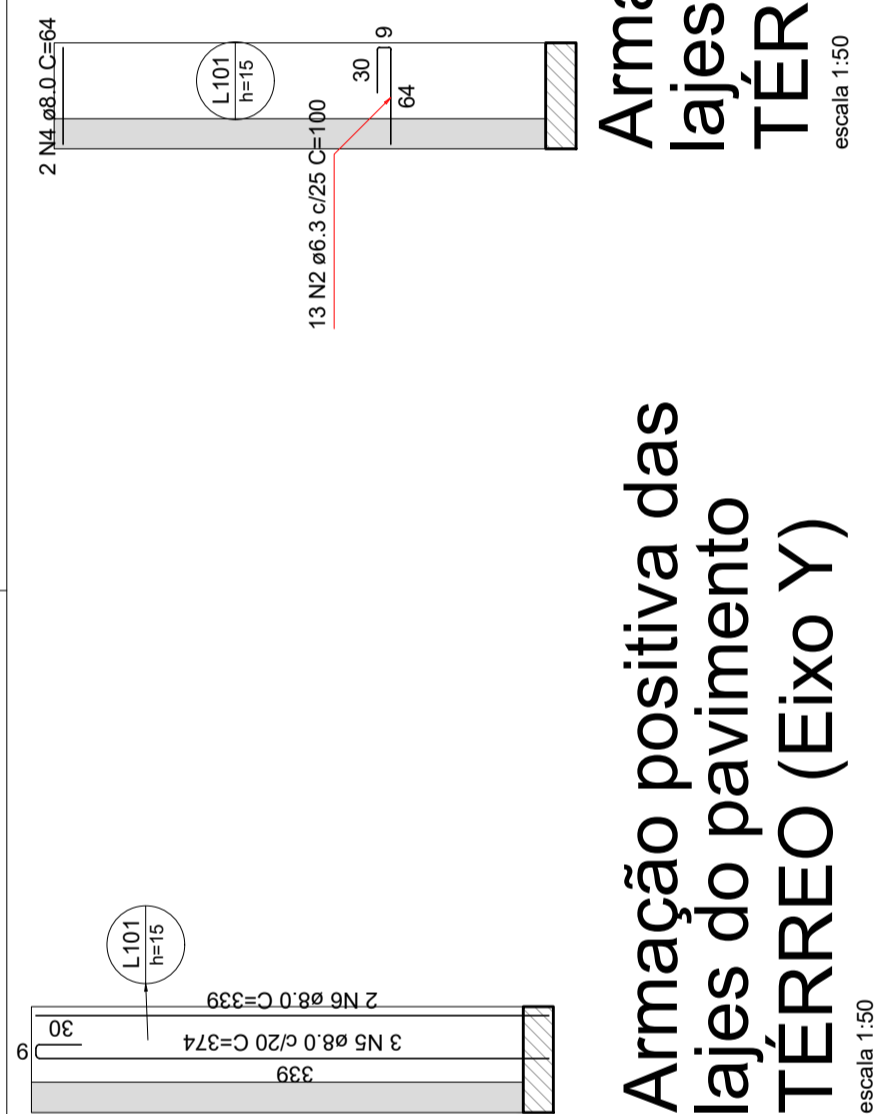

Armação positiva das lajes do pavimento TÉRREO (Eixo Y)

escala 1:50

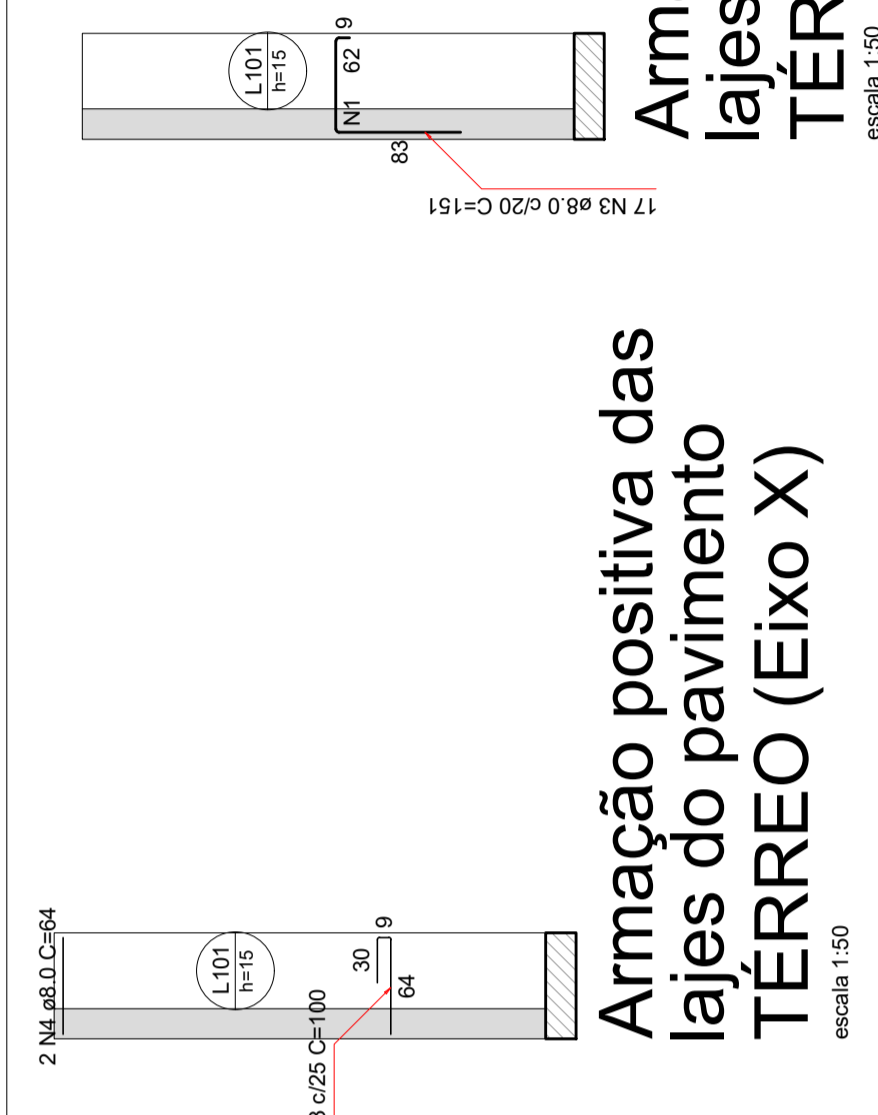

Armação positiva das lajes do pavimento TÉRREO (Eixo X)

escala 1:50

Armaduras de distribuição	
Armadura de distribuição	N3
4 NT a5.0 c/17 C=335	

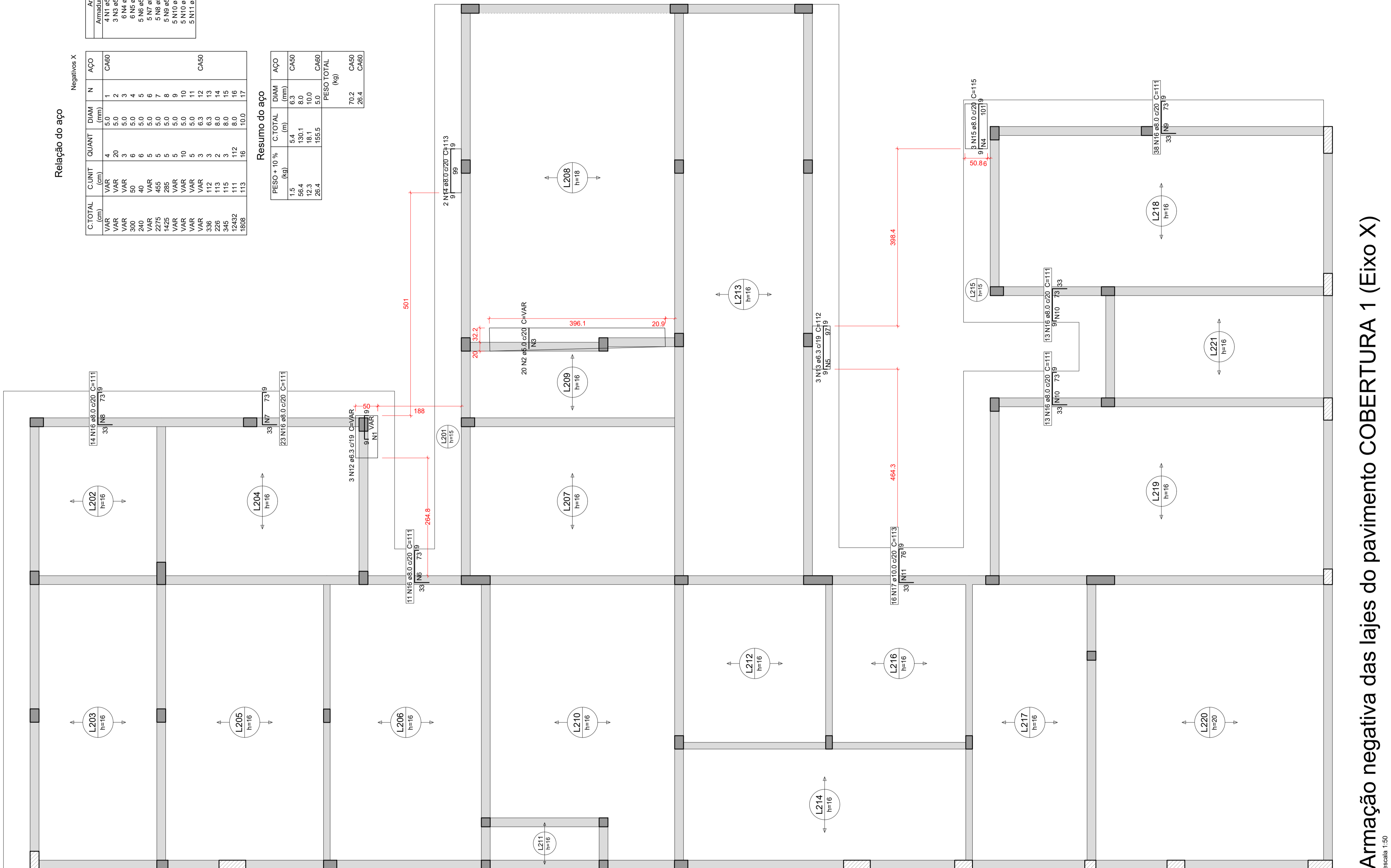

Armação negativa das lajes do pavimento COBERTURA 1 (Eixo X)

escala 1:50

DOCUMENTOS DE REFERÊNCIAS:

NOTAS:

TODAS AS MEDIDAS ESTÃO EM METRO.
FAZER CONFERÊNCIA DA ORIENTAÇÃO DESSSES PROJETOS COMPLEMENTARES DE ACORDO COM O PROJETO DE ARQUITETURA.

LEGENDA:

REV. OO	22/11/2024	EMISSION INICIAL	LUCAS TRISTÃO	LÍDIA MARTINS
Nº	DATA	REVISÃO	DES.	RESP.

PROPRIETÁRIO

AUTOR DO PROJETO

P.R.E.O.

PROGRAMA / PROJETO:

PROPOSTA DE NOVA IMPLANTAÇÃO DE UNIDADE BÁSICA DE SAÚDE - PORTE I, RUA MANOEL FRANCISCO CHAGAS, ESQUINA COM RUA ÉZIO RAMOS VIANA EM DONANA, CAMPOS DOS GOYTACAZES/RJ.

ASSUNTO: DET. DA LAJE MACIÇA L101 (BANCO) - PV. TÉRREO

ESCALA: 1/50

CLÁUDIO VALADARES	LÍDIA MARTINS	LÍDIA MARTINS	LORRAN FANISSET	26/11/2024
RESPONSÁVEL PELO PROJETO	GERENCIADOR	DESENVOLVIDO	DESENHO	DATA

NOME DO ARQUIVO / Nº DO PROJETO:

014-UBS DONANA - DET. DA LAJE MACIÇA L101 -PV.TÉRREO

14/34



PREFEITURA DE
CAMPOS
UMA NOVA HISTÓRIA

SECRETARIA MUNICIPAL
DE PLANEJAMENTO URBANO,
MOBILIDADE E MEIO AMBIENTE

SUBSECRETARIA MUNICIPAL DE
PLANEJAMENTO URBANO E PROJETOS ESPECÍFICOS